

Das Wanddurchführungsrohr wird von den Regionalwerken gestellt und kann nach Absprache abgeholt werden.

Der Unterbau und der Einbau des gestellten Wanddurchführungsrohrs muss bauseitig erfolgen.

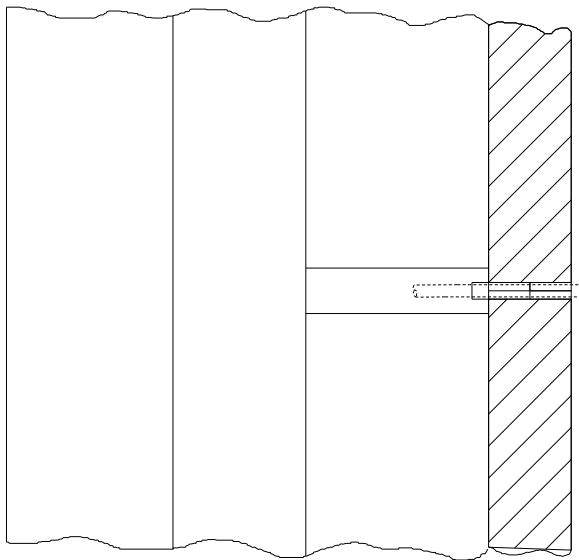

Skizze eines Leitungsgrabens auf festem Grund (gewachsener Boden)

Datum:
07/2019

Maßstab:
ohne

Gezeichnet:
Eck



Regionalwerke Wolfhager Land
GmbH
Siemensstr. 10, 34466 Wolfhagen
Tel.: 05692 / 322 96 0